

基督教
香港崇真會



深恩軒

THE TSUNG TSIN MISSION OF HONG KONG FULL GRACE SERVICE CENTRE

2016 4 - 6月

中心通訊

Let **LOVE**
spread throughout
the **WORLD**



譜出

和 諧 樂 章

基督教
香港崇真會 深恩軒
THE TSUNG TSIN MISSION OF HONG KONG FULL GRACE SERVICE CENTRE

遠景

效主愛人，
締造豐盛生命

使命

以信心邁向卓越
以盼望建設未來
以愛心關懷全人

以主為基
以人為本
以心待人
以愛同行

核心價值



中心簡介

本中心為一所現代化的家庭服務中心，於2007年8月起為深水埗區的家庭提供多元化服務。

宗旨及目標

- 提供多元化的綜合社區服務，讓兒童、青少年、家長及長者得到支援，提升生活素質。
- 協助社區內弱勢家庭，加強他們的適應能力，並協助投入社會。
- 藉服務彰顯基督的大愛，領人歸主。

中心架構圖



2016 4-6月
中心通訊

目錄

- P.1 關於我們
- P.2 會員福利及制度
- P.3 主任的話 / 新同事介紹
- P.4 服務諮詢
- P.5 加強課餘託管服務
- P.6 幼兒及兒童活動
- P.7-8 鄰里支援幼兒照顧計劃 深水埗區

- P.9-10 好窩深計劃
- P.11-12 家庭活動
- P.13-14 恆常興趣班
- P.15 義工介紹
- P.16 義工及社區活動
- P.17 深水埗堂 協辦活動
- P.18 中心重要事項

好消息!

商戶優惠

「入口之堡食品直銷中心」折扣優惠
憑有效之會員証購買懷舊食品即享9折優惠

地址：九龍深水埗長沙灣道80-82號文海樓地下C舖

會員須知

- 在任何情況下，會員証不得轉借他人。
- 會員費一經繳交，概不發還。
- 會員証如有遺失，補領費用每張15元。
- 會員重新登記(續會)才可選擇是否更新會員類別。
- 在未領取會員証前，收據會視作臨時會員証。

申請會籍及續會手續

- 申請成為會員，必須符合會員申請資格。(請參閱會員收費介紹)
- 填妥「會員申請表」(每人/ 每家庭一張)。
- 繳交有關會員費用。(請參閱會員收費介紹)
- 每名會員獲發會員証一張，會員証約於入會日起計3星期辦妥，請帶同收據到中心接待處領取。

會員制度

會員類別	年 齡	會員性質	費 用	有效期
兒童會員	11歲或以下	個人	\$30	一 年
青少年會員	12至24歲			
成人會員	25至64歲			
長者會員	65歲或以上	家庭	\$50	一 年
家庭會員	任何年齡 不設人數上限，惟成員必需要同住和直系關係， 包括子女、父母或祖父母			

*家庭會籍可隨時補加新成員，有效期不變，但如要刪除成員，則必須在更新會籍時才可以更改。

*低收入及綜援人士可申請減免會員收費；申請人需於辦理入會手續時出示有關證明，例如「醫療費用豁免證明書」、糧單、銀行記錄等，如不能提供有關證明，須填寫收入聲明書，惟需待本中心社工審批。

深聲

Our Voice

深恩軒銳意強化義工系統，去年初我們成立了「友深義仁幫」這義工團隊，務求集結一眾義工的力量，與中心携手服務深水埗區的基層家庭。2016年1月31日我們舉辦了首次的「義工嘉許禮」活動，超過40位已登記的義工出席，當中有熟悉的會員，亦不乏新鮮的面孔。縱使來自社會各階層，職業、年齡亦各異，



但各人服務基層的心志是一致的。席間我向各義工分享了深恩軒的服務，發展及使命，同時頒發了嘉許及委任狀與各表現超卓的義工們，大會亦安排了資深義工分享其服務的經驗與心路歷程，氣氛溫馨感人。

這次的嘉許活動是深恩軒發展義工網絡的重要一步，我們珍惜每位義工的參與之餘亦明白他們正期待著實踐抱負的機會，因此深恩軒在未來日子將進一步加強義工的組織及連繫工作，為每位義工創造更多實踐自我、服務社群的機會。

另外，深恩軒的服務發展至今有賴各位會員的支持，為進一步加強與服務使用者的溝通，我們於本年4月2日舉行一場服務諮詢會，收集各會員對中心服務的意見，歡迎各位會員撥冗出席，詳情請瀏覽本期通訊的內容。



● 新同事介紹

大家好，我是12月新入職的助理程序幹事黃姑娘，負責協助加強課餘託管服務，我喜歡動態的運動，例如打壁球及行山活動，以後參加中心的戶外活動可能會見到我，希望能與大家在「深恩軒」經常見面，請大家多多指教。



思姑娘

黃姑娘



Hello!!大家好,我係思姑娘,好高興黎到深恩軒依到認識大家,我係負責鄰里支援幼兒照顧計劃服務,我喜歡小動物,家裡養咗隻十分可愛的小貓貓,平時興趣鍾意砌Lego,同朋友食飯傾計,希望黎緊係中心可以認識大家更多!!!

WE WANT
CONSULTATION!

深恩軒

服務諮詢會

歡迎各位會員撥冗出席，對深恩軒的服務及運作表達意見!

CHECK IT!

- 目的：(一) 收集各會員對中心服務的意見
(二) 加強中心與服務使用者的溝通
- 對象：深恩軒會員或服務使用者
- 日期：2016年4月2日(星期六)
- 時間：下午3:30-4:30 (兒童相關服務諮詢)
下午4:30-5:30 (家庭/家長服務諮詢)
- 地點：深恩軒01室 負責人：曹Sir、張姑娘

G-1617001

故事遊樂園

對象：4 - 6歲 名額：10人
 日期：A: 5/4 - 26/4/16 (逢二, 共4節)
 B: 10/5/ - 31/5/16 (逢二, 共4節)
 C: 7/6 - 28/6/16 (逢二, 共4節)
 時間：下午4:30 - 5:30 地點：本中心
 內容：除聆聽故事外亦會進行遊戲或圖工，活動鼓勵幼兒分享意見及作出回應，讓他們有更多表達的機會，並培養耐性。
 收費：會員：\$60 非會員：\$80
 負責人：孫建滙 (孫sir) 備註：3/5/2016 (暫停)

G-1617002

幼兒輕黏土

對象：4 - 6歲 名額：6人
 日期：A: 2/4 - 30/4/16 (逢六, 共5節)
 B: 7/5 - 28/5/16 (逢六, 共3節)
 C: 4/6 - 25/6/16 (逢六, 共4節)
 時間：上午11:30 - 12:30
 地點：本中心
 內容：輕黏土是一種安全且可塑性高的物料，藉著輕黏土的柔軟特性加強手部肌肉靈活度；培養及發揮創作能力。
 收費：會員：A: \$300; B: \$180; C: 240
 非會員：A: 320; B: \$200; C: 260
 負責人：孫建滙 (孫sir)
 備註：- 活動由義務導師帶領
 - 自備濕毛巾及儲物盒
 - 14/5暫停一堂

P-1617018

環保小先鋒

對象：4 - 8歲 名額：12人
 日期：16/6/2016 (星期四)
 時間：下午4:30 - 5:30 地點：本中心
 內容：看到很多東西不可重用？其實很多東西亦可循環再造，大家一齊黎動動腦筋啦！
 收費：會員：\$20 非會員：\$40
 負責人：孫建滙 (孫sir)

P-1617019

區本 - 看不見的旅程

對象：8 - 12歲兒童
 (領取綜援及書簿全津)
 名額：20人
 日期：21/6/2016 (星期二)
 時間：上午9:30 - 12:30
 地點：黑暗中對話體驗館
 內容：透過親身體驗黑暗旅程，讓參加者了解殘障人士的日常生活情況，加強參加者對傷殘人士的了解。
 收費：全免

P-1617020

沿途有鯉

對象：6 - 10歲兒童 名額：8人
 日期：5/5/2016 (四)
 時間：下午4:30 - 5:30 地點：本中心
 內容：通過製作鯉魚旗，認識日本節日及文化，學習日文的基本問候語。
 收費：會員：\$20 非會員：\$40
 負責人：黃嘉容 (黃姑娘)

加強課餘託管服務

AFTER SCHOOL PROGRAMME

服務對象

為有需要的在職家長或家庭提供小學生課餘託管服務。透過多元化的小組及課外活動提昇兒童在學業、個人成長及社交方面的發展。

服務對象

家庭中位數55%或以下之
 6 - 12歲小學生

服務內容

- ★ 功課輔導 (由經驗導師負責)
- ★ 個人輔導
- ★ 成長及發展小組
- ★ 參觀及戶外活動
- ★ 生日會
- ★ 義工服務
- ★ 社交活動等等

服務時間

星期一至五*	下午3:00 - 晚上9:00
星期六、日	上午9:30 - 下午5:30
學校假期	上午9:30 - 晚上7:30

*中心會提供茶點

服務收費

- ★ 費用全免 (全額書簿津貼者)
- ★ 半額書簿津貼者將按活動按節收費
- ★ 申請人需出示過往6個月家庭收入證明，本中心會按照申請人的家庭經濟及需要進行評估及審批

查詢

請致電或親臨本中心向
 陳泳賢先生或黃嘉容小姐查詢或報名
 中心地址：
 深水埗黃竹街17-19號深崇閣二樓
 電話：
 2776 7600/6604 4329
 網址：
 www.ttmssd.org/fg

申請手續

- ★ 請親臨本中心填妥及交回表格
- ★ 本中心社工將約見申請人進行面試



鄰里支援



服務簡介

鄰里支援幼兒照顧計劃是一較具彈性的幼兒照顧服務，希望能配合工時長、工作時間不穩定及在非正常辦公時間工作的家長，又或因特殊環境、經濟困難；而未能自行安排幼兒照顧的家長，提供適切的幼兒照顧服務。



CALL US FOR SUPPORT

服務對象

三至九歲以下（中心託管小組）
九歲以下（社區保姆服務）

服務熱線電話：65752897

● 保姆活動 ●

活動名稱	對象	名額	日期 / 時間	收費	負責人	備註 (如適用)
P-1617006 社區保姆招募日	有興趣成為社區保姆之人士	20人	12/4/2016 (二) 上午9:30 - 中午12:30	免費	錢曉君 (錢Sir)	登記並完成訓練及實習後有機會成為社區保姆，為有需要的家庭提供託兒服務，每小時\$20獎勵金 (1名兒童)
內容	1. 讓新登記之社區保姆了解服務運作；2. 加強保姆在家居安全、幼兒照顧等方面的知識；3. 服務獎勵金計算表填寫及行政安排；					
P-1617005 川龍保姆飲茶樂	社區保姆	26人	24/04/2016 (星期日) 上午9:30 - 下午2:30	\$20	張淑儀 (張姑娘)	1) 費用不包膳食 2) 保姆家屬需要每位繳付20元費用
內容	此行山路線專到川龍飲茶，享受舊式飲茶的風味，有大包、芝麻卷及豆腐花等。此外，還可以食完飽飽後，行山途徑到荃灣。					
P-1617007 美味「奇」緣	社區保姆	8人	15/5/2016 (日) 上午10:00 - 11:00	\$20	錢曉君 (錢Sir)	/
內容	由導師教授製作曲奇餅，健康又好吃！					

活動名稱	對象	名額	日期 / 時間	收費	負責人	備註 (如適用)
P-1617003 保姆進階訓練 (訓練幼兒大肌肉)	社區保姆	15人	28/5/2016 上午09:30 - 10:30	全免	鄭逸然 (鄭姑娘)	/
內容	學習以不同的運動，促進幼兒大肌肉發展。					
P-1617004 煮食樂趣多 (製作芝士焗薯)	社區保姆	15人	28/5/2016 上午10:30 - 12:00	\$20	鄭逸然 (鄭姑娘)	/
內容	透過製作焗薯，讓保姆舒緩照顧幼兒之壓力。					
P-1617009 端午節探訪	社區保姆及使用託管服務家庭	10人	4/6/2016 下午3:00 - 4:00	全免	周子俊 (周Sir)	/
內容	邀請各位社區保姆，參與義工服務					
P-1617008 4 - 6月保姆生日會	社區保姆及其家人	20人	19/6/2016 下午7:00 - 8:30	\$20 (4 - 6月生日參加者全免)	周子俊 (周Sir)	/
內容	為4 - 6月生日的社區保姆及其家人慶祝，提供遊戲及食物慶祝，分享育兒經驗及互相鼓勵。					

● 家庭活動 ●

對象：社區保姆及使用託管服務兒童之家庭

活動名稱	名額	日期 / 時間	收費	負責人	備註 (如適用)
P-1617001 大潭生態遊蹤	14人	10/4/2016 (星期日) 上午9:30 - 下午3:30	\$20 (大小同價)	張淑儀 (張姑娘) 何嘉慧 (慧姑娘)	大潭郊野公園 1. 請自備食水 2. 歡迎5歲以上人士參加
內容	社區保姆及使用託管服務兒童之家庭				

好窩深計劃

We Love We Care



提升深水埗舊樓區住戶之家庭生活素質及建立社區支援網絡。

Details

服務對象

- (1) 居於深水埗區內(劏房、套房、板間房、天台屋)的兒童(6-12歲)及其家長及
- (2) 該家庭並非領取綜援家庭。

名額

80戶家庭

報名方法

於街站登記或親臨本中心報名

負責人

陳SIR、王SIR

活動名稱	對象	名額	日期	時間	地點	收費	備註
4-6月中醫義診服務 P-1617011	只限好窩深成員	額滿即止	4月-6月	/	港仁中醫醫務所	全免	首次使用需由本中心進行轉介服務
內容簡述	為有需要使用者提供中醫義診服務,如有需可按照醫生意見進行覆診,每次診症將提供三天劑量中藥,費用全免。						
山野訓練 - 叢林的法則 P-1617012	6-12歲	14人	16/4/2016 (星期六)	10:00 - 15:30	離島或郊野公園	\$10	需自備午膳及八達通
內容簡述	於遠足活動中增廣孩子見聞,並於過程提升兒童自理能力。						
窩深義賣日 P-1617013	/	/	30/4/2016 (星期六)	全日	本中心	/	收益將用作計劃發展用途。
內容簡述	義賣活動於本中心內進行,內有不同小食及物品出售,請踴各位踴躍參與及支持。						
媽媽常在心 P-1617014	親子成員	8對親子	7/5/2016 (星期六)	下午4:00 - 5:30	/	\$20	/
內容簡述	與家長一起製作手工送給媽媽以表示愛意。						
2日1夜自律成長營 P-1617015	7-12歲	20人	14-15/5/2016 (六,日)	13:00集合 13:30解散	西貢戶外康樂中心	\$80	1. 已包早、午、晚三餐及車費 2. 南九龍青年獅子會合辦
內容簡述	於兩日一夜營期中,讓他們學習禮貌和遵守規則的重要性,並提升兒童自理能力						
窩深端午義工日 P-1617016	親子成員	不限	29/5/2016 (日)	上午11:00 - 下午3:00 (時間可商議)	本中心	全免	1. 可以只參與其中一天活動 2. 各出席義工將獲贈粽子乙份
內容簡述	8對親子	4/6/2016 (六)	下午2:00 - 5:00	本區			培養子女擁有一顆助人的心,於享受家庭樂之餘同時進行義工活動。招募親子義工到來學習粽子製作,完成品將於其後探訪活動中送贈有需要人士。在端午節前夕,到區內進行探訪活動,並將糉子送予區內有需要人士。
窩深廚房 P-1617017	6-12歲	8人	8/6/2016 (三)	晚上7:00 - 9:00	本中心	\$30	請自備圍裙及食物盒
內容簡述	進行甜品及小食製作,讓兒童於烹飪過程中尋找樂趣。						

本季主題：快樂 ●●●●●

「快樂」是一種感受良好時的情緒反應，一種能表現出愉悅心理狀態的情緒，在香港急速的生活步伐裡，「快樂」漸漸消失於每個人的面孔，透過本季活動，希望為各人重現快樂，促進家庭和諧。

P-1617022

快樂阿樂就係我

對象：區內親子
名額：8對親子
日期：4/5/2016 (三)
時間：4:30 - 5:30
地點：本中心
內容：透過親子手工藝，讓親子敢於表達、樂於分享。
收費：\$15 (大小同價)
負責人：孫建滙 (孫sir)



G-1617004

婦女瑜珈班 (A, B班)

對象：區內家長
名額：每班8人
日期：一期：5/4 - 26/4/16 (逢二)
二期：3/5 - 31/5/16 (逢二)
三期：7/6 - 28/6 (逢二)
時間：A班：上午10:30 - 11:30
B班：上午9:30 - 10:30
地點：本中心
內容：透過各種瑜珈式子、伸展動作及呼吸方法，增強四肢的協調性，加強心肺功能及肌肉力量。
收費：一，三期會員：\$280/4堂
一，三非期會員：\$300/4堂
二期會員：\$350 / 5堂
二期非會員：\$370 / 5堂
負責人：孫建滙 (孫sir)



P-1617001B

大潭生態遊蹤

對象：區內家長
名額：12人
日期：10/4/2016 (星期日)
時間：上午9:30 - 下午3:30
地點：大潭郊野公園
內容：讓親子共同參與有益身心的活動，透過導賞認識香港的大自然和歷史。
收費：\$20 (大小同價)
負責人：張淑儀 (張姑娘)、何嘉慧 (慧姑娘)
備註：1. 請自備食水及膳食
2. 歡迎5歲以上人士參加

情迷皮革班

對象：區內家長
名額：12人
日期：10/5/2016 (二) 開班
時間：A班：9:00 - 10:30 B班：10:30 - 12:00
地點：本中心
內容：透過皮革設計，讓家長發揮創意，建立支援網絡。
收費：會員:\$320(4堂) 非會員:\$340 (4堂)
負責人：孫建滙(孫Sir)
備註：參加者需因應個人喜好自行購買皮革材料!

P-1617029

兒童專注力講座

對象：區內家長
名額：30人
日期：18/5/2016 (星期三)
時間：上午10:00 - 下午11:00
地點：本中心
內容：促進父母對專注力失調及過度活躍症孩子的認識，提高父母管教孩子的技巧及能力，協助父母建立一個自助的支緩網。
收費：\$10
負責人：張淑儀 (張姑娘)

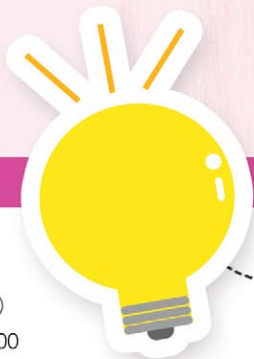

P-1617021



新生報名日期

一期：25/4/16 (一) 下午1:30

二期：13/6/16 (一) 下午1:30

地點：本中心 | 負責人：孫建滬 (孫Sir) *14/5/2016 (星期六) 為佛誕假期，所有興趣班暫停

活動名稱	日期	時間	收費	對象及名額	備註
幼兒 芭蕾舞班 C-1617001	一期： 30/4 - 11/6/2016 (逢六) 二期： 18/6 - 23/7/2016 (逢六)	上午 10:30 - 11:30	會員： \$360/6堂 非會員： \$380/6堂	3 - 5歲 8人	- 學生必須穿著緊身衣服上課 - 可代購芭蕾舞鞋\$140 - 本班不設升級考試 - 舊生優先報名
幼兒 爵士舞班 C-1617002	一期： 30/4 - 11/6/2016 (逢六) 二期： 18/6 - 23/7/2016 (逢六)	上午 11:30 - 12:30	會員： \$360/6堂 非會員： \$380/6堂	3 - 5歲 8人	- 本班不設升級考試 - 舊生優先報名
玩出英語 Game English (A,B班) C-1617003	一期： 4/6 - 23/7/2016 (逢六) 二期： 30/7 - 17/9/2016 (逢六)	A班: 上午 9:30 - 10:30 B班: 上午 10:30 - 11:30	會員： \$650/8堂 非會員： \$670/8堂	3 - 5歲 8人	- 費用已包括書本，網上練習及證書 - 新生報名日： 一期：30/5/2016(一) 二期：25/7/2016(一)
鋼琴班 C-1617004	一期： 30/4 - 11/6/2016 (逢六) 二期： 18/6 - 23/7/2016 (逢六)	上午9:30 - 下午5:30	會員： (以半小時計) 初級：\$75 一級：\$80 二級：\$85 三級：\$95 四級：\$100 五級：\$110 非會員： 每級另加\$20	5歲或 以上 12人	- 舊生優先報名
兒童畫班 C-1516035	一期： 30/4 - 11/6/2016 (逢六) 二期： 18/6 - 23/7/2016 (逢六)	下午 1:30 - 2:30	會員： \$330/6堂 非會員： \$350/6堂	7 - 12歲 10人	- 請自備畫具及畫簿 - 舊生優先報名

地點：本中心 | 負責人：孫建滬 (孫Sir) 及王子華 (王Sir)

活動名稱	日期	時間	收費	對象及名額	備註
幼兒畫班 C-1617006	一期： 30/4 - 11/6/2016 (逢六) 二期： 18/6 - 23/7/2016 (逢六) ----- 一期： 18/4 - 30/5/2016 (逢一) 二期： 6/6 - 11/7/2016 (逢一)	A班： 下午3:30 - 4:30 B班： 下午2:30 - 3:30 C班： 下午4:30 - 5:30 ----- D班： 下午5:00 - 6:00 E班： 下午4:00 - 5:00	會員： \$330/6堂 非會員： \$350/6堂	3 - 6歲 10人	- 請自備油粉彩及A3畫簿 - 舊生優先報名 - D, E班新生報名： 一期：12/4/2016 (二) 二期：31/5/2016 (二)
跆拳道班 C-1617007	每月一期 (逢六)	下午 2:30 - 3:30	會員： \$240/月 非會員： \$260/月	3歲 或以上 20人	- 最新優惠：現凡新生報名，並連續報讀3期可憑收據向教練免費換領道袍一套，每人限換一次，換完即止。 - 舊生優先報名 - 新生報名：每月26日
小學功課 輔導班 C-1617008	每月 (星期一至五) 假期除外	下午 4:30 - 7:30	會員： \$900 非會員： \$920	小學生 8人	- 綜援或低收入人士可申請減免學費\$100。 - 舊生優先報名 - 新生報名：每月26日
區本- 「童」學 園地功課 研習小組 C-1617009	每月 (星期一、三 或五)	A班： 下午4:30 - 晚上6:00 B班： 晚上6:00 - 7:30	全免	小學生 (領取 綜援或 書簿全津 學童) 14人	- 有興趣人士請填寫「童」學園地申請表，連同證明文件副本交回本中心審批。 - 參加者須通過面試方被取錄。 *本計劃由教育局資助
青少年 結他班 G-1617003	每月逢六	下午4:00 - 晚上7:00 (共3班)	會員： \$300/6堂 非會員： \$320/6堂	8歲或 以上 14人	/





Aims

活動目的

負責職員：錢曉君（錢Sir）、黃嘉容（黃姑娘）

『友深義仁幫』期望匯聚一班有愛心、有熱誠的人士，為區內弱勢社群提供適切的幫助，我們會為義工提供：

1. 義工訓練：講解不同類型服務對象的需要和溝通技巧，包括弱勢家庭及兒童、新來港人士、低收入長者、單親、居住於惡劣環境人士；
2. 多元化的服務機會：包括探訪及關顧弱勢人士、物資送贈、活動協助、功課輔導、成長小組、短暫託管、賣旗、中心支援等；
3. 義工嘉許：表現傑出之義工有機會獲中心推薦參與社署義工獎勵計劃；
如果你都想透過做義工提升自我、服務別人，甘就快D黎參加啦！

好玩星期六

義

內容：於兒童天地內當值，指導兒童使用兒童天地內設施。

日期：逢星期六

時間：下午1:30 - 2:30 (1小時)

招募義工人數：2人 對象：3 - 9歲兒童

招募義工要求：喜歡與兒童玩耍

繽紛星期日

義

內容：戶外活動

日期：3 - 6月份 逢星期日

時間：上午10:00 - 下午4:00

招募義工人數：3人 對象：小學生

P-1617026

義工訓練

義

內容：提升義工服務技能，包括認識服務對象特性，活動帶領，手工藝製作等。

日期：13/4/2016(三)及15/6/2016(三)

時間：上午10:30 - 下午12:00

地點：本中心 名額：10人

對象：友深義人幫家長義工 費用：免費

P-1617023A

友深義人幫（家長組）

義

例會日期：19/4/2016(二)

時間：上午 10:00 - 11:00

地點：本中心 / 戶外

P-1617023B

友深義人幫（青年組）

義

內容：義工聚會。

例會日期：23/4/2016(六)

時間：晚上7:00 - 9:00 地點：本中心 / 戶外

對象：15歲或以上

備註：有興趣人士可請先致電負責職員約見，通過面試者方能成為義工團團員。

才藝小組

義

內容：棋藝遊戲 烹飪小組

日期：3 - 6月份 逢星期六

時間：上午11:00 - 下午12:30

下午3:00 - 4:30 或 下午12:00 - 2:00

招募義工人數：2人

對象：小學生

美味『奇』緣

義

內容：由導師教授製作曲奇餅，健康又好味！

日期：15/5/2016 (日)

時間：上午10:00 - 11:00

招募義工人數：1人

對象：婦女

招募義工要求：懂製作曲奇

P-1617024

義人行-川龍

義

內容：行山活動。

日期：8/5/2016(日) 時間：上午9:30至12:30

地點：荃灣川龍(中心集合)

名額：30人 對象：友深義人幫(青年組組員)

費用：免費

備註：請自備交通費。

P-1617025

夏日樂燒烤

義

內容：燒烤、釣魚、團體遊戲。

日期：19/6/2016(日)

時間：上午10:30至下午4:30

地點：荃灣深井(中心集合) 名額：30人

對象：友深義人幫(青年組組員) 費用：\$40

備註：請自備交通費，費用包括燒烤包一份、借用釣魚排一套。

有興趣人士可親身到本中心、致電2776 7600或電郵致hkchinf@ttmssd.org，向負責職員報名。



「喜樂小組」之 美麗人生

對象：區內婦女

名額：10位

日期：13/4/2016 - 22/6/2016 星期三（雙週）（共6次）

時間：上午10:00 - 11:30

內容：透過唱詩、分享、聖經故事等活動，協助參加者積極面

對生活上的各種處境，建立健康快樂的人生。

收費：全免

地點：深恩軒
 負責人：蔡潔儀姑娘
 如有查詢，請致電
 2779-3392

「福樂天地」

齊來鬆一鬆

對象：區內婦女（曾報讀此課程者優先。）

名額：20位

日期：14/4/2016 - 2/6/2016（逢星期四）（共8週）

時間：上午10:00 - 11:30

內容：以輕鬆的形式（如唱詩、早操、心理測驗、茶聚、電影欣賞、金句和生活分享、代禱）

協助忙碌的婦女減壓，重拾個人空間，互相分享價值觀或人生方向，互相鼓勵。

收費：全免

「親子樂」之 優質家長就是你

對象：區內家庭（父母，及其4 - 10歲兒童）

名額：10個家庭

日期：15/4/2016 - 3/6/2016（逢星期五）（共8週）

時間：晚上6:45 - 9:00

內容：晚膳、兒童和家長活動（分開進行）

〈家長活動〉：透過八次有關健康的專題講座，協助家長了解家人的健康護理。

〈兒童活動〉：勵志故事、互動英語、遊戲或手工

收費：每位\$160（出席達六次或以上者，可獲全數退回）

報名須知

- 除特別註明外，參加者必需為深恩軒（以下簡稱本中心或中心）會員，方可參加活動或興趣班。
- 參加或使用本中心服務之人士，必須先符合個別活動的要求。
- 報名時，請帶備有效之會員證，於中心開放時間內親臨報名，繳交所需費用。
- 部份活動及課程需達指定人數才會開辦，活動以「先到先得，額滿即止」為原則（須面試之活動除外）。
- 參加者請自行核對參加活動之日期，會否與其他參與的活動或課程「時間有衝突」，一經報名，若由於個人原因未能參加者，將一概不獲退款或安排轉班。
- 中心接受現金或支票付款，支票抬頭：「基督教香港崇真會社會服務部」或「The Tsung Tsin Mission of Hong Kong Social Service」，期票恕不接受，銀行戶口號碼：匯豐銀行004-018-129924-003
- 惡劣天氣下活動或班組安排，請參閱「颱風及暴雨警告措施」。
- 參加者須準時出席各項活動或班組，為對出席者公平起見，逾時者一概不候，敬請注意。
- 除個別活動特別註明外，所有活動或班組均不設補堂。
- 除非中心主任批准，否則參加者不可擅自安排其他人士代替參與活動或課程。一經發現，中心有權拒絕非報名人士參加該活動或課程。
- 請妥善保存活動或班組收據，因參加者出席活動時可能會被要求出示有關收據以茲識別。
- 除特別註明外，所有戶外活動均在本中心集合及解散，請家長依時往中心接送子女。
- 中心會於活動進行時拍照，以作記錄及推廣中心服務之用，如參加者不願意被拍攝，有權向負責職員提出，否則一律視作同意拍攝。
- 所有活動及課程的詳細安排，以中心最後公佈為準。

退款須知

本中心只會在下列情況下接受退款申請：

- 中心在接受報名後更改或取消活動。
- 活動因天氣影響而被迫取消或改期。

*如屬上述情況，中心職員將會個別致電通知參加者退款安排，參加者須於接獲通知後一個月內，攜同活動收據正本到本中心辦理退款手續，逾期末取之款項，將會上交總辦事處作機構發展用途。

颱風及暴雨警告措施

訊號	中心開放	中心內活動	戶外活動
一號風球或黃色暴雨警告	✓	✓	✓ (或視乎天氣對活動是否構成危險而決定取消 / 終止 / 延期)
三號風球或紅色暴雨警告	✓	✓	✗ (取消/終止/延期)
八號風球或以上或黑色暴雨警告	✗	✗	(視乎天氣、路面及交通情況，安排服務使用者暫時留在安全地方，並於安全情況下離開，所有活動及班組 取消/終止/延期)

備註：如訊號於活動前2小時解除，活動照常；

如訊號於活動前不足2小時解除，活動取消/終止/延期；

如訊號於中心開放時間內解除，中心將於2小時後重新開放；

空氣質素健康指數



當空氣質素健康指數達至「7 - 10+」（健康風險級別屬「高」至嚴重級別），參加者需按個人健康狀況選擇會否出席活動，如參加者缺席活動，將不獲退款。

聯絡我們



地址：九龍深水埗

黃竹街17-19號深崇閣2樓

電話：2776 7600

傳真：2778 6936

網址：<http://www.ttmsd.org>

電郵：fg@ttmsd.org

中心開放時段

 中心開放

	一	二	三	四	五	六	日
9:30am - 12:30pm							
午膳時間：12:30 - 1:30pm							
1:30pm - 5:30pm							
晚膳時間：5:30 - 6:30pm							
6:30pm - 9:30pm							

公眾假期期間
中心暫停開放：

4/4/2016 (一) 清明節

2/5/2016 (一) 勞動節翌日

14/5/2016 (六) 佛誕節

9/6/2016 (四) 端午節

*如不欲繼續收取本中心發出的通函，請把你的地址電郵至fg@ttmsd.org/傳真至2778 6936/郵寄至九龍深水埗黃竹街17-19號深崇閣2樓，並註明「停止收取通函」或致電2776 7600提供詳細資料。