

基督教
香港崇真會



深 恩 軒

THE TSUNG TSIN MISSION OF HONG KONG FULL GRACE SERVICE CENTRE



• 暑期活動報名日 •

8/6 /2015

下午 1:30

2015 7-9月
中心通訊



基督教
香港崇真會 THE TSUNG TSIN MISSION OF HONG KONG FULL GRACE SERVICE CENTRE
深恩軒

遠景

效主愛人，
締造豐盛生命

使命

以信心邁向卓越
以盼望建設未來
以愛心關懷全人

核心價值

以主為基
以人為本
以心待人
以愛同行

中心簡介

本中心為一所現代化的家庭服務中心，於2007年8月起為深水埗區的家庭提供多元化服務。

宗旨及目標

- 提供多元化的綜合社區服務，讓兒童、青少年、家長及長者得到支援，提升生活素質。
- 協助社區內弱勢家庭，加強他們的適應能力，並協助投入社會。
- 藉服務彰顯基督的大愛，領人歸主。



中心架構圖

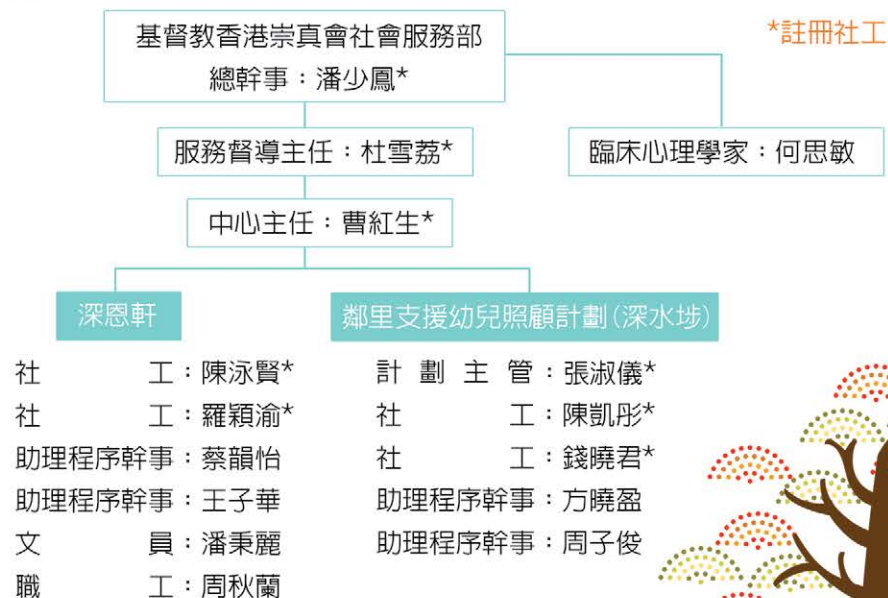

2015 7-9月
中心通訊



目錄

| | | | |
|--------|-------------|---------|-----------|
| P.1 | 關於我們 | P.11-12 | 恆常興趣班 |
| P.2 | 會員福利及制度 | P.13-14 | 幼兒及兒童活動 |
| P.3 | 主任的話 | P.15-16 | 家庭活動 / |
| P.4 | 保姆活動 | | 青少年活動 / |
| P.5 | 暑期興趣班 | | 社區活動 |
| P.7 | 鄰里支援幼兒照顧計劃 | P.17 | 深水埗堂 協辦活動 |
| P.9-10 | 中心託管暑期活動體驗日 | P.18 | 中心重要事項 |

好消息!

商戶優惠

「入口之堡食品直銷中心」折扣優惠
憑有效之會員証購買懷舊食品即享9折優惠

地址：九龍深水埗長沙灣道80 - 82號文海樓地下C舖

會員須知

- 在任何情況下，會員証不得轉借他人。
- 會員費一經繳交，概不發還。
- 會員証如有遺失，補領費用每張15元。
- 會員重新登記(續會)才可選擇是否更新會員類別。
- 在未領取會員証前，收據會視作臨時會員証。

申請會籍及續會手續

- 申請成為會員，必須符合會員申請資格。(請參閱會員收費介紹)
- 填妥「會員申請表」(每人/ 每家庭一張)。
- 繳交有關會員費用。(請參閱會員收費介紹)
- 每名會員獲發會員証一張，會員証約於入會日起計3星期辦妥，請帶同收據到中心接待處領取。

會員制度

| 會員類別 | 年 齡 | 會員性質 | 費 用 | 有效期 |
|-------|--|------|------|--------|
| 兒童會員 | 11歲或以下 | 個人 | \$30 | 一 年 |
| 青少年會員 | 12至24歲 | | | |
| 成人會員 | 25至64歲 | | | |
| 長者會員 | 65歲或以上 | 家庭 | \$50 | 一 年 |
| 家庭會員 | 任何年齡 不設人數上限，惟成員必需要同住和直系關係， 包括子女、父母或祖父母 | | | |

*家庭會籍可隨時補加新成員，有效期不變，但如要刪除成員，則必須在更新會籍時才可以更改。

*低收入及綜援人士可申請減免會員收費；申請人需於辦理入會手續時出示有關證明，例如「醫療費用豁免證明書」、糧單、銀行記錄等，如不能提供有關證明，須填寫收入聲明書，惟需待本中心社工審批。

SO HAPPY!

深聲



本機構於5月9日順利完成了2015年度的賣旗籌款，所得善款以將持包括深恩軒在內的各项自負盈虧服務。深恩軒分別舉辦了「旗樂無窮」及「旗樂BBQ」兩項活動，讓參與賣旗的親子義工能共享天倫，報名情況踴躍。參與活動的親子義工分別到了北角及香港仔賣旗，為我們在港島區的善款而努力。由於本年賣旗的義工及旗袋的數目均是近年來的新高，相信今年的善款數字亦有望上升。衷心感謝各位會員及義工的支持。與此同時，感謝香港益力多乳品有限公司的贊助，讓每位參與賣旗的小朋友均獲贈益力多飲品。他們收到飲品時感到非常驚喜，臉上亦展露出了最真摯及滿足的笑容。這次的賣旗經驗，不但讓孩子感受到助人之樂，亦讓關愛的種子在孩子的心裡發芽。

參與義工服務是一種關心社會的行為，體現對社會的承擔。深恩軒誠意邀請各位會員參與本機構的年度主題活動，一同簽署【「敢承擔」約章】，為您個人、家庭及社會許下一個承諾，實踐敢於承擔的生活態度。會員欲了解具體的內容及填寫約章，請向本中心職員查詢。

中心主任
曹紅生

P-1516003

保姆進階訓練(食物營養與衛生)

對象：社區保姆
名額：15人
日期：29/8/2015(六)
地點：本中心
時間：上午10:00 - 11:00
內容：學習不同食物的營養，
了解如何製作適合幼兒的餐單。
收費：全免
負責人：陳凱彤(陳姑娘)



P-1516006

保姆基本訓練

對象：有興趣成為社區保姆之人士
名額：12人
登記及訓練日期：7/7/2015(二)
時間：上午10:00 - 中午1:00
地點：本中心
內容：讓有興趣成為社區保姆之人士了解社區保姆之運作，並加強新保姆在家居安全、幼兒照顧等方面的知識。
收費：全免
負責人：錢曉君(錢Sir)
備註：
1. 有興趣人士可預先索取申請表格，填妥後於登記日或之前交回本中心登記。
2. 登記日當天可即場進行保姆基本訓練。
3. 如登記日未能參與基本訓練，需向負責職員申請補堂，詳情請致電65752897查詢。

P-1516005

保姆季度生日會(7-9月)

對象：社區保姆
名額：15人
日期：29/8/2015(六)
時間：下午7:00 - 8:30
地點：本中心
內容：為7月至9月生日的保姆慶祝生日，同時為參加的保姆提供一個分享育兒經驗及互相鼓勵的機會。
收費：\$30(7-9月生日保姆免費)
負責人：方曉盈(方姑娘)



P-1516009

製作冰皮月餅

對象：社區保姆
名額：12人
日期：20/9/2015(日)
時間：上午10:00 - 下午12:00
地點：本中心
內容：一年容易又中秋，最快樂的事情一定是和家人一起吃月餅。
如果能吃到自己親手做的月餅，那便更能向家人表達你的心意啦！
收費：\$30
負責人：錢曉君(錢Sir)
備註：每名參加者最少可獲8只冰皮月餅。



8/6/2015 (一) 下午1:30

接受報名!

地點：本中心

| 活動名稱 | 日期 | 時間 | 收費 | 對象及名額 | 內容 | 備註及負責人 |
|---------------------------------------|-------------------|----------------|-------------------------------------|--------------|---|--|
| <冰雪奇緣> 卡通畫班 G-1516006 | 16/7-20/8/15 (逢四) | 上午 10:00-11:00 | 會員： \$330/6堂 非會員： \$350/6堂 | 5-12歲 10人 | 以冰雪奇緣卡通人物為主題，教授繪畫人物時所需的線條運用、構圖及用色之技巧。並以卡通人物吸引兒童，增加對繪畫的興趣。 | - 自備A3 size畫簿 / 25色油粉彩或木顏色筆/鉛筆/擦膠/圍裙/手袖 王子華 (王sir) |
| 兒童水墨畫班 G-1516007 | 17/7-21/8/15 (逢五) | 下午 2:00-3:00 | 會員： \$450/6堂 非會員： \$470/6堂 | 6-12歲 10人 | 導師深入淺出的教導方式，讓學員由淺入深學習，並以不同類型的水墨畫題材，從執筆，水墨控制開始，教授水墨畫的基本技法，誘發兒童對藝術的興趣。 | - 5人或以上開班 - 由中心提供畫具 王子華 (王sir) |
| 兒童水彩畫班 G-1516008 | 17/7-21/8/15 (逢五) | 下午 3:00-4:00 | 會員： \$360/6堂 非會員： \$380/6堂 | 5-12歲 10人 | 學員可學習水彩畫之構圖、著色及不同繪畫手法。教師會以示範方式教授，學生透過實踐，學習對混色、筆觸及時間控制等技巧，從中發揮兒童的藝術潛能。 | - 學生需自備:A3 Size畫簿，12色水彩顏料，水彩畫筆(大中小各一)，畫碟1隻，膠水杯2隻，毛巾仔1條，鉛筆，擦膠 王子華 (王sir) |
| 暑期綜合勞作班 G-1516009 | 14/7-18/8/15 (逢二) | 下午 1:45-2:45 | 會員： \$280/6堂 非會員： \$300/6堂 | 9-12歲 6人 | 綜合摺紙，勞作，剪紙，手工等等多元化創作，增強兒童對藝術的認知。 | 蔡韻怡 (蔡姑娘) |

地點：本中心

HAVE FUN

| 活動名稱 | 日期 | 時間 | 收費 | 對象及名額 | 內容 | 備註及負責人 |
|--------------------------------|---------------------|----------------|---------------------------------------|--------------------|--|--|
| 不織布工藝班 G-1516010 | 14/7-18/8/15 (逢二) | 下午 3:00-4:15 | 會員： \$300/6堂 非會員： \$320/6堂 | 9-12歲 6人 | 課堂教授製作實用的不織布袋，如袋，書簿封套，八達通套，頭飾等等。讓兒童認識針線縫合的技巧，培養對布藝的興趣。 | 蔡韻怡 (蔡姑娘) |
| 親子黏土班 P-1516012 | 30/7-20/8/15 (逢四) | 下午 2:00-3:00 | 會員： \$320/4堂 非會員： \$340/4堂 | 4-6歲幼兒及其家長 5對親子 | 輕黏土是一種柔軟且可塑性高的物料，藉著拍、推、壓等等的技巧，訓練及加強幼兒的小肌肉。配合奶油黏土，教授製作擺設、吊飾等，讓您與孩子享受製作輕黏土的樂趣。 | - 自備儲物盒及濕毛巾 蔡韻怡 (蔡姑娘) |
| 幼兒輕黏土主題班 G-1516011 | 15/7-19/8/15 (逢三) | 上午 11:00-12:00 | 會員： \$330/6堂 非會員： \$350/6堂 | 4-6歲 6人 | 輕黏土是一種柔軟且可塑性高的物料，藉著拍、推、壓等等的技巧，訓練及加強幼兒的小肌肉。課堂教授幼兒從基本形狀，製作出食物、甜品、動物等等。 | - 自備儲物盒及濕毛巾 蔡韻怡 (蔡姑娘) |
| 兒童輕黏土主題班 G-1516012 | 15/7-19/8/15 (逢三) | 上午 10:00-11:00 | 會員： \$330/6堂 非會員： \$350/6堂 | 7-12歲 8人 | 讓兒童掌握製作輕黏土的各種技巧、工具運用、混色。課堂將教授食物、甜品、卡通人物及動物等等。 | - 自備儲物盒及濕毛巾 蔡韻怡 (蔡姑娘) |
| 我係魔術師 P-1516041 | 30/7-20/8/15 (逢四) | 下午 4:30-5:30 | 會員： \$40/4堂 非會員： \$60/4堂 | 8-12歲 6人 | 學習基本有趣之魔術。增加參加者溝通及演說技巧。 | - 領綜援及低收入人士優先 陳泳賢 (陳Sir) |
| 游泳訓練班 2015 P-1516042 | 14/7-27/8/15 (逢二、四) | 上午 10:00-12:00 | 會員： \$900/14堂 非會員： \$920/14堂 | 6-10歲 16人 | 向青少年推廣運動的重要性，並鼓勵參加者透過游泳鍛鍊體魄、培養對運動的興趣及提升紀律和技能等。 | - 名額先到先得 - 家長需自行接送 - 地點：深水埗游泳池 王子華 (王Sir) |



鄰里支援



「鄰里支援幼兒照顧計劃」(深水埗區)於2014年10月1日開始，社會福利署會委託本中心在深水埗區繼續營辦，幼兒年齡由 0-6 歲，延伸到 0-9 歲，持續宣揚鄰里互助的信息。

為了讓有興趣的家長參加「鄰里支援幼兒照顧計劃」(深水埗區)，詳細計劃部份內容如下：

服務簡介

鄰里支援幼兒照顧計劃是一個具彈性的幼兒照顧服務，希望能配合工時長、不穩定及在非規時間工作的家長，又或因特殊環境、經濟困難，而未能自行安排幼兒照顧的家長，提供適切的幼兒照顧服務。

宗旨及目標

提供較具彈性的日間幼兒照顧服務
推廣鄰里層面的互助精神

服務區域

深水埗區

服務對象

幼兒九歲以下 (社區保姆服務)
三至九歲以下 (中心託管小組)
備註：九歲或以上可酌情考慮

申請手續

1. 家長可以直接向本服務單位申請是項服務；其他社會服務機構也可以轉介個案至本單位。經過社工評估後，將安排中心託管小組或社區保姆服務。
2. 為了讓有需要之家庭可隨時使用本中心的服務，特別推行會員登記制度，合資格的家長可登記成為會員，以省卻每次使用服務時的申請及評核手續。



社區保姆服務

社區保姆可以為有需要的家庭提供彈性、緊急或短暫需要的服務，
服務時間為：
星期一至日 上午七時至晚上十一時。
孩子須與家長保持緊密的連繫，因此不鼓勵幼兒託管時間多於十小時，或者一星期超過五十五小時。

服務熱線電話：65752897

星期一至五 上午九時至晚上九時
星期六 上午九時至下午五時
公眾假期 上午九時至下午五時

若在非熱線服務時間有緊急幼兒照顧服務需要人士，可致電社會福利署熱線23432255

收費

社區保姆服務：每小時港幣二十元正

中心託管小組：每小時港幣十三元正

到戶社區保姆服務：每小時港幣二十四元正

凡連續使用託管服務四小時或以上者，本計劃將免費提供膳食，

如果接受託管服務者未達連續四小時卻需要膳食服務，每餐須收費港幣十五元正。

收費優惠

本計劃會按照社會福利署所訂定的指引，為有服務需要的低收入家庭進行社會及經濟需要評估，按指引給予家庭半費或全數減免。

長時間使用託管服務(只適用於社區保姆服務)

| 全月使用服務優惠 | 現金券(每月) |
|-----------------|---------|
| 不少於6天，每天9小時或以上 | \$35一張 |
| 不少於16天，每天9小時或以上 | \$35兩張 |

連續使用服務優惠

| 連續使用服務優惠 | 收費(每小時) |
|-----------------|-----------|
| 連續2星期*/4星期使用服務* | \$19/\$18 |

*每星期最少使用服務6天，每天最少使用服務6小時

中心託管小組服務

中心託管小組服務於深恩軒提供。

託管時間為：

- 星期一至五 上午九時至晚上九時
- 星期六及公眾假期 (農曆新年初一至初三除外) 上午九時至下午五時

在安全及輕鬆的環境下，幼兒可獲得基本照顧服務，除此以外，亦會提供不同的小組活動予接受服務的幼兒。



中心 暑期活動 體驗日

托管 暑期活動 體驗日

it's SUMMER!

凡新登記鄰里支援幼兒照顧計劃服務及半年內未曾試用使中心託管或社區保姆服務之幼兒，只須\$20，便可以在小朋友所屬的年齡組別內，感受暑期活動的體驗。



地點：本中心

家長及BB 0 - 3歲系列 費用：\$20

| 日期 | 活動名稱 | 內容 | 對象 | 時間 | 名額 | 負責人 |
|------------------|---------------------------------|------------------------------------|-------------------------------------|----------------------|-----|---------------------------|
| 18/8/2015 (二) | 培養BB 好習慣 工作坊 P-1516064 | 分享家長如何教導子女有 責任心及做過自律的孩子 的方法。 | 新登記本中 心託管服務 之0 - 3歲幼 兒及其家長 | 下午 2:00 - 3:00 | 15人 | 張淑儀 (張姑娘) 及 社區保姆 |



幼兒 3 - 5歲系列 費用：\$20

| 日期 | 活動名稱 | 內容 | 時間 | 名額 | 負責人 |
|------------------|--------------------------|----------------------|-------------------|----|--------------|
| 4/7/2015 (六) | 小肌肉訓練@暑期摺紙樂 P-1516065 | 透過學習做手工以訓練小肌肉 | 下午 3:30 - 4:30 | 6人 | 方曉盈 (方姑娘) |
| 9/7/2015 (四) | 故事之旅(暑期篇) P-1516066 | 一起聽故事、做手工， 享受快樂時光 | 下午 3:00 - 4:00 | 6人 | 陳凱彤 (陳姑娘) |
| 8/8/2015 (六) | 小肌肉訓練@暑期拼豆樂 P-1516067 | 透過學習做手工以訓練小肌肉 | 下午 3:30 - 4:30 | 6人 | 方曉盈 (方姑娘) |
| 27/8/2015 (一) | 故事之旅(暑期篇) P-1516068 | 一起聽故事、做手工， 享受快樂時光 | 下午 3:00-4:00 | 6人 | 陳凱彤 (陳姑娘) |

名額有限！先至先得！



兒童 6 - 9歲系列 費用：\$20

| 日期 | 活動名稱 | 內容 | 時間 | 名額 | 負責人 |
|------------------|----------------------------|---|------------------------|----|---------------|
| 24/7/2015 (四) | 拼砌樂園 (暑假篇) P-1516069 | 從砌拼圖活動中，訓練兒童腦 部發展及合作。 | 下午 3:00 - 4:00 | 8人 | 周子俊 (周Sir) |
| 27/7/2015 (一) | A：情緒管理智叻星 P-1516070A | 透過遊戲活動、情境練習、分 享，提升兒童對自身情緒反應的 認識，加強情緒管理的能力。 (此為基礎班，每名兒童只需參 加1節。) | 下午 2:00 - 3:00 | 8人 | 錢曉君 (錢Sir) |
| 17/8/2015 (一) | B：情緒管理智叻星 P-1516070B | 透過遊戲活動、情境練習、分 享，提升兒童對自身情緒反應的 認識，加強情緒管理的能力。 (此為基礎班，每名兒童只需參 加1節。) | 下午 2:00 - 3:00 | 8人 | 錢曉君 (錢Sir) |
| 21/8/2015 (五) | 玩樂無窮 P-1516071 | 從集體遊戲或卡旗遊戲中，訓 練兒童溝通及合作。 | 下午 3:00 - 4:00 | 8人 | 周子俊 (周Sir) |
| 5/9/2015 (六) | C：情緒管理智叻星 P-1516070B | 透過遊戲活動、情境練習、分 享，提升兒童對自身情緒反應的 認識，加強情緒管理的能力。 (此為基礎班，每名兒童只需參 加1節。) | 上午 11:00 - 12:00 | 8人 | 錢曉君 (錢Sir) |

如有任何詢問，請致電6575 2897或2776 7600，
聯絡中心負責同工張淑儀姑娘。



SUMMER
GOGOGO!



地點：本中心 負責人：蔡韻怡(蔡姑娘)

| 活動名稱 | 日期 | 時間 | 收費 | 對象及名額 | 備註 |
|-------------------------|--|--|--|------------------|--|
| 幼兒 芭蕾舞班 C-1516012 | 一期： 8/8 - 12/9/15 (逢六) 二期： 19/9 - 24/10/15 (逢六) | 上午 10:30 - 11:30 | 會員： \$360/6堂 非會員： \$380/6堂 | 3 - 5歲 8人 | - 學生必須穿著緊身衣服上課 - 需購買芭蕾舞鞋\$140 - 本班不設升級考試 - 舊生優先報名 |
| 幼兒 爵士舞班 C-1516013 | 一期： 8/8 - 12/9/15 (逢六) 二期： 19/9 - 24/10/15 (逢六) | 上午 11:30 - 12:30 | 會員： \$360/6堂 非會員： \$380/6堂 | 3 - 5歲 8人 | - 本班不設升級考試 - 舊生優先報名 |
| 跆拳道班 C-1516014 | 每月一期 (逢六) | 下午2:30 - 3:30 | 會員： \$240/月 非會員： \$260/月 | 3歲 或以上 20人 | - 最新優惠：現凡新生報名，並連續報讀3期可憑收據向教練免費換領道袍一套，每人限換一次，換完即止 - 舊生優先報名 - 新生報名：每月26日 |
| 幼兒畫班 C-1516015 | 一期： 8/8 - 12/9/15 (逢六) 二期： 19/9 - 24/10/15 (逢六) | A班： 下午3:30 - 4:30 B班： 下午2:30 - 3:30 C班： 下午4:30 - 5:30 | 會員： \$330/6堂 非會員： \$350/6堂 | 3 - 6歲 10人 | - 請自備畫具及A3畫簿 - 舊生優先報名 |
| | 一期： 13/7 - 17/8/15 (逢一) 二期： 24/8 - 5/10/15 (逢一) | D班： 下午5:00 - 6:00 E班： 下午4:00 - 5:00 F班： 下午3:00 - 4:00 | | | - D,E,F班新生報名： 一期：7/7(二) 二期：18/8(二) |
| 鋼琴班 C-1516016 | 一期： 8/8 - 12/9/15 (逢六) 二期： 19/9 - 24/10/15 (逢六) | 上午9:30 - 下午5:30 | 會員： (以半小時計) 初級：\$75 一級：\$80 二級：\$85 三級：\$95 四級：\$100 五級：\$110 非會員： 每級另加\$20 | 5歲或 以上 12人 | - 如學生因事請假需一天前通知中心及導師，每期最多補堂一次。 - 舊生優先報名 |

地點：本中心 負責人：蔡韻怡(蔡姑娘)及王子華(王Sir)

| 活動名稱 | 日期 | 時間 | 收費 | 對象及名額 | 備註 |
|--------------------------|--|--|---|--------------------------|---|
| 小學功課 輔導班 C-1516017 | 每月 (星期一至五) 假期除外 | A班(兩組)： 下午4:15 - 5:45 B班(一組)： 下午4:30 - 7:30 | 會員： A班： \$500 B班： \$900 非會員： A班： \$520 B班： \$920 | 小學生 24人 | - 綜援或低收入人士可申請減免學費\$100。 - 舊生優先報名 - 新生報名：每月26日 |
| 小提琴班 C-1516018 | 一期： 8/8 - 12/9/15 (逢六) 二期： 19/9 - 24/10/15 (逢六) | 上午9:30 - 中午12:30 | 會員： \$480/6堂 非會員： \$500/6堂 | 6歲 或以上 6人 | - 學生需自備小提琴 - 舊生優先報名 |
| 兒童畫班 C-1516019 | 一期： 8/8 - 12/9/15 (逢六) 二期： 19/9 - 24/10/15 (逢六) | 下午1:30 - 2:30 | 會員： \$300/6堂 非會員： \$320/6堂 | 7-12歲 10人 | - 請自備畫具及A3畫簿 - 舊生優先報名 |
| 結他班 G-1516014 | 每月逢六 共6堂 | 下午4:00 - 晚上7:00 (共3班) | 會員： \$300 非會員： \$320 | 12歲 或以上 青少年 14人 | / |
| 低音 結他班 | 每月逢二 共6堂 | 晚上7:00 - 8:00 | 會員： \$300 非會員： \$320 | 12歲 或以上 青少年 8人 | 有關詳細內容可向中心陳Sir查詢。 |



G-1516013

成長發展小組B組 (第十一期)

對象：就讀高班之學生
 名額：8人
 日期：16/7/2015 - 20/8/2015 (逢四, 共6節)
 時間：下午3:00 - 4:00
 地點：本中心
 內容：透過體驗學習、遊戲活動等提昇幼兒的專注及認知能力，並從中加強幼兒的服從及自我控制的處理能力。
 收費：會員：\$100 非會員：\$120
 負責人：羅穎瑜(羅姑娘)
 備註：*舊生可獲優先報名

P-1516044

創意無限 - 幼兒手工

對象：4 - 6歲
 名額：8人
 日期：20/7 - 10/8/2015(逢一, 共4節)
 時間：下午3:15 - 4:15
 地點：本中心
 內容：藉著製作圖工，訓練幼兒手部的靈活度及觀察力。圖工主題圍繞日常生活，加深對幼兒對事物的認識。
 收費：會員：\$90 非會員：\$110
 負責人：蔡韻怡(蔡姑娘)

P-1516045

FunFun學英文

對象：4 - 6歲
 名額：8人
 日期：21/7 - 11/8/2015(逢二, 共4節)
 時間：上午11:00 - 12:00
 地點：本中心
 內容：將英語融入遊戲中，讓幼兒在輕鬆愉快的氣氛下培養學習英語的興趣。
 收費：會員：\$80 非會員：\$100
 負責人：蔡韻怡(蔡姑娘)

P-1516043

開心小廚師

對象：4 - 6歲 名額：8人
 日期：A: 29/7/2015(三)
 B: 6/8/2015(四)
 C: 13/8/2015(四)
 時間：A: 下午2:00 - 3:00
 B: 上午11:00 - 12:00
 C: 上午11:00 - 12:00
 地點：本中心
 內容：活動內容以免焗系列為主，讓小朋友設計及製作可愛又美味的小食。
 收費：會員：\$90 非會員：\$110
 負責人：蔡韻怡(蔡姑娘)
 備註：*請自備圍裙及食物盒

P-1516046

故事遊樂園

對象：4 - 6歲 名額：8人
 日期：A: 14/7 - 28/7/2015(逢二, 共3節)
 B: 4/8 - 18/8/2015(逢二, 共3節)
 時間：下午4:30 - 5:30 地點：本中心
 內容：藉著活動讓幼兒學習聆聽，培養耐性。活動鼓勵幼兒分享意見及作出回應，讓他們有更多表達的機會，建立正面的學習經歷。
 收費：會員：\$50 非會員：\$70
 負責人：蔡韻怡(蔡姑娘)
 備註：*活動由義務導師帶領

P-1516047

幼兒摺紙樂(暑期篇)

對象：4 - 6歲 名額：6人
 日期：A: 4/7 - 25/7/2015(逢六, 共4節)
 B: 1/8 - 22/8/2015(逢六, 共4節)
 時間：上午11:30 - 12:30 地點：本中心
 內容：在摺紙的過程中，透過手部的運動，加強幼兒的小肌肉及手眼協調。
 收費：會員：\$50 非會員：\$70
 負責人：蔡韻怡(蔡姑娘)
 備註：*活動由義務導師帶領

P-1516048

聽聽講講學英文

對象：小一至小三 名額：8人
 日期：A: 15/7 - 8/8/2015(逢三、六, 共8節)
 B: 5/9 - 24/10/2015(逢六, 共8節)
 時間：上午11:30 - 12:30
 地點：本中心
 內容：課堂著重互動及交流，鼓勵兒童多聽、多講英語。讓他們於輕鬆的氣氛下加強英語聆聽及說話能力，增加自信心。
 收費：會員：\$30 非會員：\$50
 負責人：蔡韻怡(蔡姑娘)
 備註：*新來港人士優先
 *活動由深水埗區議會贊助

P-1516050

狂野戰車

對象：8 - 10歲 (綜援及低收入人士優先)
 名額：6人
 日期：30/7 - 20/8/2015(逢四, 共4節)
 時間：下午3:30 - 4:30
 地點：本中心
 內容：一起製作精美好玩的四驅車。
 培養參加者對科學的興趣。
 收費：\$40
 負責人：陳泳賢(陳sir)
 備註：*費用已包括模型四驅車乙部

P-1516052

兒童手工藝創作

對象：7 - 12歲
 名額：8人
 日期：20/7 - 10/8/2015(逢一, 共4節)
 時間：下午2:00 - 3:00
 地點：本中心
 內容：讓兒童嘗試不同類型的手工藝，發掘及培養他們對手工藝的興趣。
 收費：會員：\$90 非會員：\$110
 負責人：蔡韻怡(蔡姑娘)

P-1516049

夏日續fun成長營

對象：6 - 10歲 名額：25人
 日期：16/8/2015(日)(暫定)
 時間：上午9:00 - 下午5:00
 地點：麥理浩夫人度假村
 內容：參加者可透過活動及遊戲培養獨立及自主能力，在過程中可加強表達意見，分析，及判斷能力。並會以小組方式體驗與人相處及合作等技巧
 收費：會員：\$10
 負責人：王子華(王Sir)

P-1516051

兒童摺紙樂(7 - 8月)

對象：7 - 12歲 名額：8人
 日期：A: 4/7 - 25/7/2015(逢六, 共4節)
 B: 1/8 - 22/8/2015(逢六, 共4節)
 時間：上午10:30 - 11:30
 地點：本中心
 內容：讓兒童舒緩學業壓力之外亦可讓頭腦靈活，培養耐性。導師教授不同類型、組合的摺紙，簡單而且非常適合兒童學習。
 收費：會員：\$50 非會員：\$70
 負責人：蔡韻怡(蔡姑娘)
 備註：*活動由義務導師帶領

P-1516053

廚房搞搞鎮(7 - 8月)

對象：7 - 12歲 名額：8人
 日期：A: 22/7/2015(三) B: 12/8/2015(三)
 時間：下午2:00 - 3:30 地點：本中心
 內容：讓兒童從廚房裡體驗烹飪的樂趣，更從中學習互相合作。
 A: 心太軟 B: 迷你果撻
 收費：會員：\$30 非會員：\$50
 負責人：蔡韻怡(蔡姑娘)、潘秉麗(潘姑娘)
 備註：*請自備食物盒



P-1516054

親子廚房樂(中秋節篇)

對象：5歲或以上之兒童及其家長
 名額：6對親子
 日期：21/9/2015(一)
 時間：晚上7:30 - 9:00
 地點：本中心
 內容：提供一個親子互動的空間，更讓小朋友學習互助合作及分享。
 收費：會員:\$40一對 非會員:\$60一對
 負責人：蔡韻怡(蔡姑娘),潘秉麗(潘姑娘)
 備註：自備食物盒

P-1516055

7月至9月親子生日派對

對象：區內家庭
 名額：25人
 日期：22/8/2015(六)
 時間：上午11:00 - 12:30
 地點：本中心
 內容：為7月至9月生日的會員慶祝生日，同時，為參加的家庭提供一個親子活動的機會。
 收費：會員:\$25(7月至9月生日者\$10) 非會員:\$45
 負責人：羅穎渝(羅姑娘)
 備註：請自備餐具



P-1516059

HELLO KITTY農場家庭樂

對象：區內家庭
 名額：26人
 日期：13/9/2015(日)
 時間：上午10:00 - 下午4:00
 地點：元朗錦上路
 內容：參觀全亞洲唯一的HELLO KITTY「有機薈低碳農莊」，還可以參加HELLO KITTY免費的工作坊送上種子種植。
 收費：會員:\$50(大小同價)
 負責人：張淑儀(張姑娘)
 備註：費用包括車費及入場費,不包午餐



P-1516060

家長講座：
如何為孩子挑選合適的小學

對象：區內家長
 名額：每場15人
 日期：第一場：10/7/2015(五)
 第二場：5/9/2015(六)
 時間：第一場：上午10:00 - 11:00
 第二場：下午2:00 - 3:00
 地點：本中心
 內容：正為挑選小學而煩惱？透過分析孩子性格及學習態度，並解構區內各小學的情況，讓家長能夠為孩子挑選更合適的小學。
 收費：會員:\$10 非會員:\$20
 負責人：羅穎渝(羅姑娘)

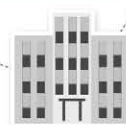

P-1516056

小馬全接觸

對象：家庭或親子
 名額：25人
 日期：24/7/2015(五)
 時間：中午12:30 - 下午4:30
 地點：屯門公眾騎術學校
 內容：認識校內設施、馬匹生活習慣、示範更換馬蹄鐵(需視乎學校運作)、接觸及試騎小馬。
 收費：會員:\$50
 (費用包來回交通及小馬試騎)
 負責人：錢曉君(錢Sir)
 備註：試騎人士必須6歲或以上，穿著有蹠皮鞋、長褲及體重不超過145磅。



P-1516057

南丫島文化之旅

對象：家庭或親子
 名額：25人
 日期：16/8/2015(日)
 時間：上午9:00 - 下午5:00
 地點：南丫島
 內容：參觀特色「南丫島漁民文化村」，認識海上作業和漁家傳統風俗；即席捕魚示範表演。參與起桅升帆、體驗無餌垂釣等。
 收費：會員:\$60
 (費用包來回交通及文化村門票)
 負責人：錢曉君(錢Sir)

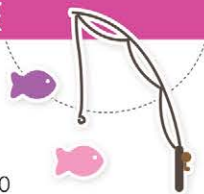

P-1516061

家長情緒處理急救講座

對象：家長
 名額：30人
 日期：28/8/2015(五)
 時間：上午10:30 - 下午11:30
 地點：本中心
 內容：1. 讓家長了解自己在不同的處境中的情緒反應，並對自己的處理情緒方式有所反省
 2. 讓家長掌握情緒管理模式
 3. 讓家長分享及掌握提升兒童EQ及有效協助孩子管理情緒的技巧
 收費：會員:\$10 非會員:\$20
 負責人：張淑儀(張姑娘)

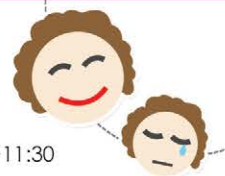

P-1516062

夢想On Fire - 保齡球訓練班

對象：14歲或以上青少年
 名額：8人
 日期：22/7 - 26/8/2015(逢三,共6堂)
 時間：下午3:00 - 5:00
 地點：黃埔花園第八期蔡瀾美食坊地庫B1-雷霆保齡
 內容：透過保齡球訓練，培養對運動之興趣及發掘學員的潛能。
 收費：會員:\$50
 負責人：王子華(王Sir)
 備註：參加者需自行到達保齡球場。
 (本活動由深水埗區議會贊助)

P-1516058

踏單車遊九龍城寨

對象：區內家庭
 名額：26人
 日期：23/8/2015(日)
 時間：上午10:00 - 下午2:00
 地點：九龍城寨公園
 內容：遊覽九龍城寨公園，緬懷九龍城寨的香港風貌。而且，可以一家大小踏單車，一起享受星期天吧!
 收費：會員:\$20(大小同價)
 負責人：張淑儀(張姑娘)
 備註：*費用包括車費，不包午餐及租單車費



P-1516063

剪髮服務(7月)

對象：好窩深會員 / 中心會員
 名額：10人
 日期：7月(日期待定)
 時間：上午4:30 - 5:30
 地點：本中心
 內容：支援及協助區內有需要人士或家庭為其提供廉價的剪髮服務。
 收費：免費 負責人：陳泳賢(陳Sir)
 備註：6月起開始接受登記



「喜樂小組」之 美麗人生

對象：區內婦女 名額：10位
 日期：8/7 - 26/8/2015(逢星期三(雙週)，共4節)
 時間：上午10:00 - 11:30 地點：深恩軒
 內容：透過唱詩、分享、聖經故事等活動，協助參加者積極面對生活上的各種處境，建立健康快樂的人生。
 [報名者可優先參加27/8 (四)半日遊戶外活動]
 收費：全免 負責人：蔡潔儀姑娘

以下活動
 截止日期：
 13/6/2015(六)
 如有查詢，請致電
 2779-3392
 與蔡姑娘聯絡。

「福樂天地」之
親子暑期活動 - 生命有價

對象：區內婦女(及其4-10歲的孩子) 名額：15位(未計孩子)
 日期：7月9日—8月20日(共7週, 兒童活動由7月16日才開始)
 時間：逢星期四, 上午10:00 - 11:30 地點：深恩軒
 內容：唱歌、遊戲、茶點、每週主題活動(分班進行)：
 〈家長活動〉：從多方位的價值取向，以基督教教育協助家長建立溫馨快樂的家庭。
 〈兒童活動〉：以聖經故事協助孩子建立良好品格；透過英文歌和水墨畫的學習，培養孩子對語文和藝術的興趣，陶冶性情。
 [報名者可優先參加27/8 (四)半日遊戶外活動]
 收費：每位\$160 (出席五次或以上者，可獲全數退回)
 負責人：蔡潔儀姑娘

「親子樂」之 健康有道(一)

對象：區內婦女(父母及其4-10歲兒童) 名額：15個家庭
 日期：10/7 - 28/8/2015(逢星期五，共8節)
 時間：晚上6:45 - 9:00 地點：深恩軒
 內容：晚膳、兒童和家長活動(分開進行)
 〈家長活動〉：透過八次有關健康的專題講座，協助家長了解家人的健康護理。
 〈兒童活動〉：勵志故事、互動英語、遊戲或手工
 收費：每位\$160 (每位出席達六次或以上者，可獲全數退回) 負責人：蔡潔儀姑娘

報名須知

- 除特別註明外，參加者必需為深恩軒(以下簡稱本中心或中心)會員，方可參加活動或興趣班。
- 參加或使用本中心服務之人士，必須先符合個別活動的要求。
- 報名時，請帶備有效之會員證，於中心開放時間內親臨報名，繳交所需費用。
- 部份活動及課程需達指定人數才會開辦，活動以「先到先得，額滿即止」為原則(須面試之活動除外)。
- 參加者請自行核對參加活動之日期，會否與其他參與的活動或課程「時間有衝突」，一經報名，若由於個人原因未能參加者，將一概不獲退款或安排轉班。
- 中心接受現金或支票付款，支票抬頭：「基督教香港崇真會社會服務部」或「The Tsung Tsin Mission of Hong Kong Social Service」，期票恕不接受，銀行戶口號碼：匯豐銀行004-018-129924-003
- 惡劣天氣下活動或班組安排，請參閱「颱風及暴雨警告措施」。
- 參加者須準時出席各項活動或班組，為對出席者公平起見，逾時者一概不候，敬請注意。
- 除個別活動特別註明外，所有活動或班組均不設補堂。
- 除非中心主任批准，否則參加者不可擅自安排其他人士代替參與活動或課程。一經發現，中心有權拒絕非報名人士參加該活動或課程。
- 請妥善保存活動或班組收據，因參加者出席活動時可能會被要求出示有關收據以茲識別。
- 除特別註明外，所有戶外活動均在本中心集合及解散，請家長依時往中心接送子女。
- 中心會於活動進行時拍照，以作記錄及推廣中心服務之用，如參加者不願意被拍攝，有權向負責職員提出，否則一律視作同意拍攝。
- 所有活動及課程的詳細安排，以中心最後公佈為準。

退款須知

本中心只會在下列情況下接受退款申請：

- 中心在接受報名後更改或取消活動。
- 活動因天氣影響而被迫取消或改期。

*如屬上述情況，中心職員將會個別致電通知參加者退款安排，參加者須於接獲通知後一個月內，攜同活動收據正本到本中心辦理退款手續，逾期末取之款項，將會上交總辦事處作機構發展用途。

颱風及暴雨警告措施

| 訊號 | 中心開放 | 中心內活動 | 戶外活動 |
|----------------|------|-------|--|
| 一號風球或黃色暴雨警告 | ✓ | ✓ | ✓ (或視乎天氣對活動是否構成危險而決定取消/終止/延期) |
| 三號風球或紅色暴雨警告 | ✓ | ✓ | ✗ (取消/終止/延期) |
| 八號風球或以上或黑色暴雨警告 | ✗ | ✗ | (視乎天氣、路面及交通情況，安排服務使用者暫時留在安全地方，並於安全情況下離開，所有活動及班組取消/終止/延期) |

備註：如訊號於活動前2小時解除，活動照常；

如訊號於活動前不足2小時解除，活動取消/終止/延期；

如訊號於中心開放時間內解除，中心將於2小時後重新開放；

空氣質素健康指數

當空氣質素健康指數達至「7-10+」(健康風險級別屬「高」至嚴重級別)，參加者需按個人健康狀況選擇會否出席活動，如參加者缺席活動，將不獲退款。

聯絡我們



地址：九龍深水埗

黃竹街17-19號深崇閣2樓

電話：2776 7600

傳真：2778 6936

網址：<http://www.ttmsd.org>

電郵：fg@ttmsd.org

中心開放時段

 中心開放

| | 一 | 二 | 三 | 四 | 五 | 六 | 日 |
|---------------------|---|---|---|---|---|---|---|
| 9:30am - 12:30pm | |  |  |  | |  | |
| 午膳時間：12:30 - 1:30pm | | | | | | | |
| 1:30am - 5:30pm |  |  |  |  |  |  |  |
| 晚膳時間：5:30 - 6:30pm | | | | | | | |
| 6:30am - 9:30pm |  | | | |  | | |



公眾假期期間
中心暫停開放：

1/7/2015 (三) 香港特別行政區
成立紀念日
28/9/2015 (一) 中秋節翌日

*如不欲繼續收取本中心發出的通函，請把你的地址電郵至fg@ttmsd.org/傳真至2778 6936/郵寄至九龍深水埗黃竹街17-19號深崇閣2樓，並註明「停止收取通函」或致電2776 7600提供詳細資料。